



V Dyji, 03.03.2025

**OZNÁMENÍ ZÁMĚRU PRODEJE NEMOVITOSTI**  
**dle § 39, odstavce 1 zákona č. 128/2000 Sb., o obcích v platném znění**

**Na základě usnesení zastupitelstva obce Dyje ze dne 27.02.2025**

Záměr prodeje nemovitosti ve vlastnictví obce:  
**pozemek p.č. KN 198/1 - část**

Katastrální území: **Dyje**

Předmět nabídky:

- 1. Pozemek p.č. KN 198/5 k.ú.Dyje, výměra 11 m<sup>2</sup>, kultura ostatní plocha, jiná plocha, který vznikl z pozemku p.č. KN 198/1 k.ú.Dyje dle geometrického plánu č. 1109-173/2024**
- 2. Cena obvyklá ..... 70,- Kč za 1 m<sup>2</sup>**
- 3. Veškeré náklady spojené s přepisem hradí kupující**

**OBEC DYJE**  
**669 02 ZNOJMO**  
**IČ: 00600326**

**David Matoušek**  
starosta obce

Bližší informace na tel. 515234410 OÚ Dyje, kde je i možnost nahlédnutí do mapy nebo na <http://nahliznidokn.cuzk.cz/>.

Schválená Směrnice č. 1/2023 k prodeji, oceňování, pronájmu a pachtu pozemků ve vlastnictví obce Dyje. Občané mají právo se k tomuto záměru písemně vyjádřit, podáním na OÚ nejpozději do 15 dnů od vyvěšení.

Vyvěšeno : 03.03.2025  
Sňato :

Elektronicky vyvěšeno od:  
03.03.2025 do 19.03.2025

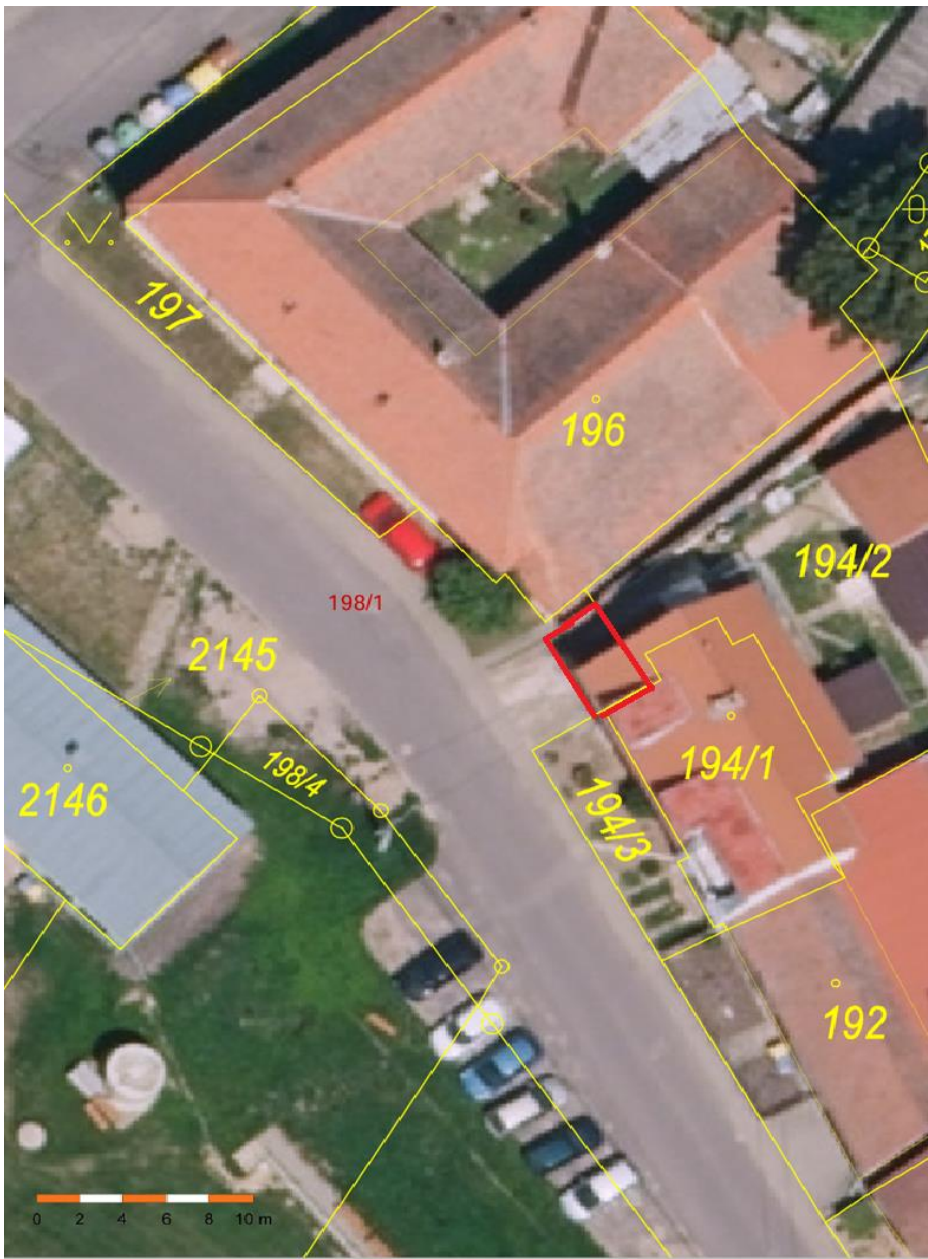

Část pozemku par. č. 198/1 k.ú.Dyje



VÝKAZ DOSAVADNÍHO A NOVÉHO STAVU ÚDAJŮ KATASTRU NEMOVITOSTÍ														
Dosavadní stav				Nový stav										
Označení pozemku parc. číslem	Výměra parcely		Druh pozemku Způsob využití	Označení pozemku parc. číslem	Výměra parcely		Druh pozemku Způsob využití	Týp stavby Způsob využití	Způsob určení výměry	Porovnání se stavem evidence právních vztahů				
	ha	m <sup>2</sup>			ha	m <sup>2</sup>				Díl přechází z pozemku označeného v katastru nemovitostí	Díl přechází z pozemku evidenci	Číslo listu vlastnický	Výměra dílu	
										ha	m <sup>2</sup>			
194/1		95	zast. pl.	194/1	5	40	zast. pl.	č. 153 rod. územ.	0	194/1	35	95	celá	
										194/2	35	1	94	a
										195/2	35	2	51	celá
												5	40	
194/2	2	16	zast. pl. jhl plocha	zaniká 194/4		22	zast. pl. jhl plocha		0	194/2	35		22	
195/2	2	51	zast. pl. republice půda	zaniká					0					
198/1	35	57	zast. pl. zast. komunikace	198/1	35	46	zast. pl. zast. komunikace		0	198/1	10001	35	46	
				198/5		11	zast. pl. jhl plocha		0	198/1	10001		11	
	41	19			41	19								

## Seznam souřadnic (S-JTSK)

## Souřadnice pro zápis do KN

Číslo bodu	Y	X	kód kv.	Poznámka
655-326	637926.81	1195333.70	3	ohradní zeď
655-360	637913.18	1195322.60	3	ohradní zeď
730-B	637926.39	1195339.01	3	roh budovy
22	637920.36	1195328.56	3	ohradní zeď
24	637928.56	1195335.01	3	ohradní zeď

GEOMETRICKÝ PLÁN pro rozdělení pozemků	Geometrický plán ověřený autorizovaným zeměměřičským inženýrem		Státní ověřený autorizovaný zeměměřičský inženýr	
	Jméno, příjmení:	Ing. Michal Veselý	Jméno, příjmení:	Ing. Michal Veselý
	Číslo pověry rejstříka autorizovaného zeměměřičského inženýra	363	Číslo pověry rejstříka autorizovaného zeměměřičského inženýra	363
	Dne: 15.01.2025	Číslo: 4/2025	Dne: 20.01.2025	Číslo: 7/2025
	Hodnotěná z přehledu údajů právních vztahů:		Tento státní ověřený geometrický plán v elektronické podobě uznaný v dokumentaci katastrálního úřadu.	
Vyhotovitel:	Konečná zpráva souhlas s obsahem parsel.		Ověření státního ověřeného geometrického plánu v listinné podobě	
Ing. Michal Veselý Mičurkova 2915/4, Znojmo Tel. 603541873, IČ 49957694				
Číslo plánu: 1109-173/2024	Ing. Dana Kratochvílová PGP-85/2025-713 KÚ pro Jihomoravský kraj KP Znojmo 2025.01.20 10:08:21 +01'00'			
Okres: Znojmo				
Obec: Dyje				
Kat. území: Dyje				
Mapový list: Znojmo 5-7/42				
Dosavadním vlastnickým pozemkům bylo poskytnuta možnost uplatnit se v tomto s příslušným rozhodnutím soudních orgánů, které byly označeny příslušným způsobem: zde!				

