

IČO 00600326  
tel./fax: 515234410  
e-mail: [obecdyje@volny.cz](mailto:obecdyje@volny.cz)

V Dyji, 03.04.2024

**OZNÁMENÍ ZÁMĚRU PRODEJE NEMOVITOSTI**  
**dle § 39, odstavce 1 zákona č. 128/2000 Sb., o obcích v platném znění**

**Na základě usnesení zastupitelstva obce Dyje ze dne 28.03.2024**

Záměr prodeje nemovitosti ve vlastnictví obce:  
**pozemek p.č. KN 294/1 - část**

Katastrální území: **Dyje**

Předmět nabídky:

- 1. Pozemek p.č. KN 294/13 k.ú.Dyje, výměra 13 m<sup>2</sup>, kultura zastavěná plocha, který vznikl z pozemku p.č. KN 294/1 k.ú.Dyje dle geometrického plánu č. 1081-4/2024**
- 2. Cena obvyklá ..... 750,- Kč za 1 m<sup>2</sup>**
- 3. Veškeré náklady spojené s přepisem hradí kupující**

David Matoušek  
starosta obce

Bližší informace na tel. 515234410 OÚ Dyje, kde je i možnost nahlédnutí do mapy nebo na <http://nahlizeniidokn.cuzk.cz/>.

Schválená Směrnice č. 1/2023 k prodeji, oceňování, pronájmu a pachtu pozemků ve vlastnictví obce Dyje. Občané mají právo se k tomuto záměru písemně vyjádřit, podáním na OÚ nejpozději do 15 dnů od vyvěšení.

Vyvěšeno : 03.04.2023  
Sňato :

Elektronicky vyvěšeno od:  
03.04.2024 do 19.04.2024







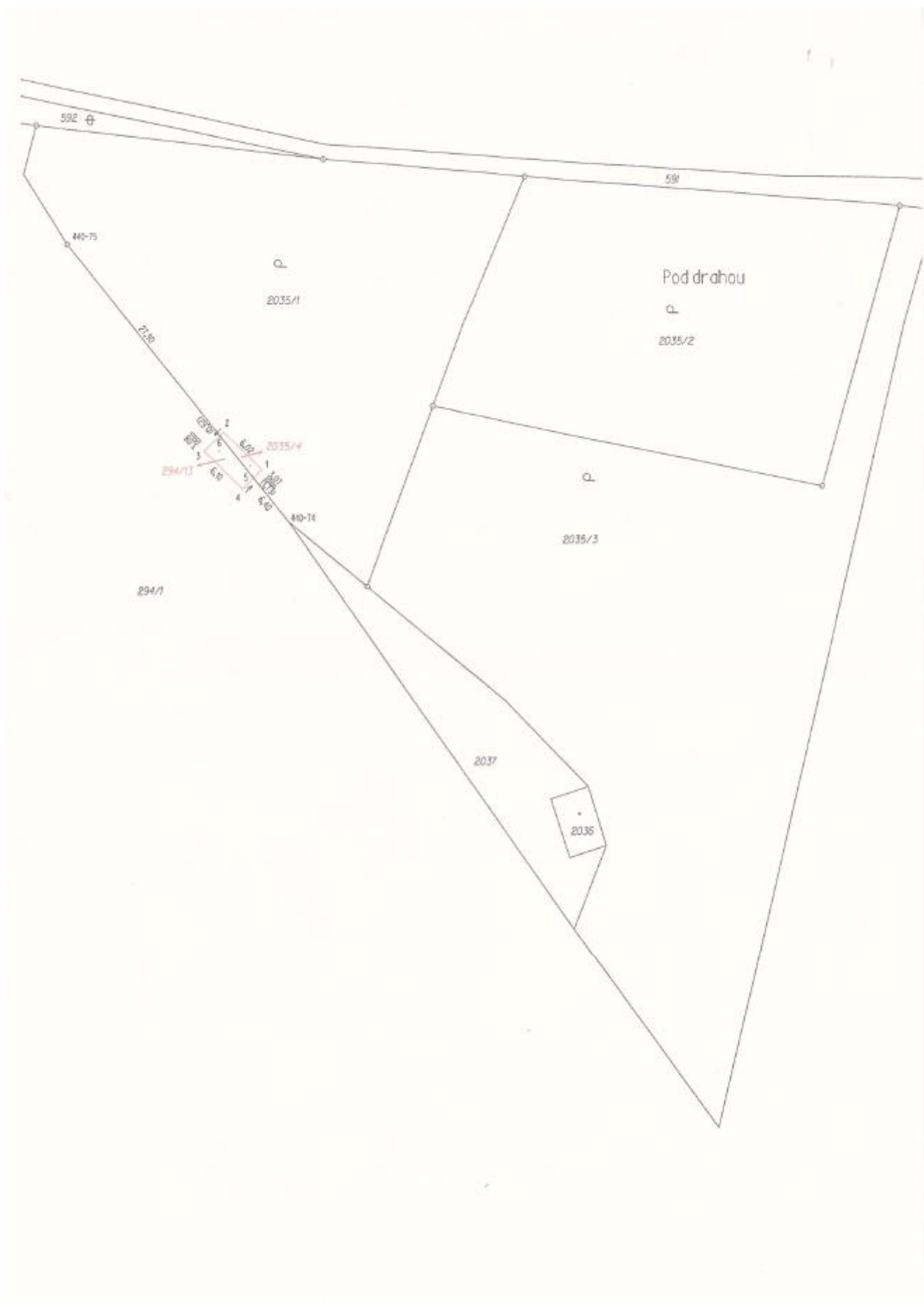

VÝKAZ DOSAVADNÍHO A NOVÉHO STAVU ÚDAJŮ KATASTRU NEMOVITOSTÍ															
Dosavadní stav					Nový stav										
Označení pozemku parc. číslem	Výměra parcely		Druh pozemku	Způsob využití	Označení pozemku parc. číslem	Výměra parcely		Druh pozemku	Typ stavby	Způsob využití	Způsob určení výměry	Porovnání se stavem evidence právních vztahů			
	ha	m <sup>2</sup>				ha	m <sup>2</sup>					Díl přechází z pozemku označeného v katastru nemovitostí	díl vstoupil do evidencí	Číslo listu vlastnický	Výměra dílu
294/1	7	83,97	ostatní plocha		294/1	7	83,84	ostatní plocha			0	294/1	10001	7	83,84
					294/13		13	zast. pl.	bez účelu jiné st.		2	294/1	10001		13
2035/1		15,46	zahradě		2035/1		15,40	zahradě			2	2035/1	844		15,40
					2035/4		6	zast. pl.	bez účelu jiné st.		2	2035/1	844		6
	7	99,43				7	99,43								

Výkaz údajů o bonitovaných půdně ekologických jednotkách (BPEJ) k parcelám nového stavu											
Parcelní číslo podle		Kód BPEJ	Výměra		BPEJ na dílu parcely	Parcelní číslo podle		Kód BPEJ	Výměra		BPEJ na dílu parcely
katastru nemovitostí	zjednodušené evidencí		ha	m <sup>2</sup>		katastru nemovitostí	zjednodušené evidencí		ha	m <sup>2</sup>	
2035/1		00100		2,16							
		02941		13,24							

Seznam souřadnic (S-JTSK)  
Souřadnice pro zápis do KN Souřadnice určené měřením

Číslo bodu	Y	X	KK	Y	X	Poznámka
440-74	638711.21	1195092.51		3		zed
440-75	638736.54	1195061.08		3		zed
1	638714.29	1195086.57		3		zed
2	638718.61	1195082.35		3		zed
3	638720.80	1195084.49		3		zed
4	638716.44	1195088.77		3		zed
5	638715.23	1195087.53		3		zed
6	638719.05	1195082.78		3		zed

GEOMETRICKÝ PLÁN pro vyznačení obvodu budovy		Geometrický plán ověřil střední oprávněný zeměměřičský úřad:		Stojopis ověřil střední oprávněný zeměměřičský úřad:			
		Jméno, příjmení:	Ing. Pavel Pexa		Jméno, příjmení:	Ing. Pavel Pexa	
		Číslo položky seznamu úředně oprávněných zeměměřičských úřadů:	224/1995		Číslo položky seznamu úředně oprávněných zeměměřičských úřadů:	224/1995	
		Dne:	7. února 2024	Číslo:	3/2024	Dne:	14. února 2024
		Náležitosti a přesnosti odpovídá právním předpisům.		Tento stojopis odpovídá geometrickému plánu v elektronické podobě uloženému v dokumentaci katastrálního úřadu.		Ověření stojopisu geometrického plánu v listinné podobě.	
Vyhotovitel:	Václav Chaloupka-Geodetické Boženy Němcové 1800/5 Znojmo 669 02 Mobil 736 767 889	práce	Katastrální úřad seškolá s ořídováním parcel.				
Číslo plánu:	1081-4/2024	Ing. Dana Kratochvilová					
Okres:	Znojmo	PGP-290/2024-713					
Obec:	Dyje	KÚ pro Jihomoravský kraj					
Kat. území:	Dyje	KP Znojmo					
Mapový list:	Znojmo 5-7/1	2024.02.14 10:18:43 +01'00'					
Dosaďadním vlistitkém pozemků byla poskytnuta možnost seznámit se v listinu s průběhem navrhovaných nových hranic, které byly označeny předepnutím způsobem zdi							